

Grégory GRACIA  
639 rue de l'église  
31810 Le Vernet  
Tel : 06 12 60 40 24  
gregorygracia@hotmail.com  
02/07/1977

## EXPERIENCE PROFESSIONNELLE

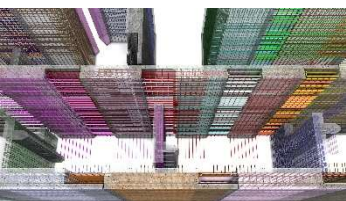

Depuis Septembre 2023 : **Dessinateur projeteur BEFES**

Projet de Génie civil Allplan 2024  
Ferraillage 3D ,gestion des clash  
Projet BIM/implantation géoréférencée  
Projet béton armé(pieux, dallage, voile béton etc)  
Paroi Berlinoise/palplanche  
Pieux sécant



Mars 2023 à Aout 2023: **Dessinateur Projeteur Candarchitectes**  
Réalisation APS sur Alplan 2023 /Image de synthèse sur Cinéma 4D  
Permis de construire  
CCTP/ERP



Octobre 2009 à Mars 2023: **Dessinateur Projeteur Les Bastides Lauragaises**  
Réalisation APS sur Alplan 2023 /Image de synthèse sur Cinéma 4D  
Etude thermique RE 2020  
Réalisation chiffrage et notice descriptive  
Réalisation plan d'EXE et contrat de sous-traitance



Octobre 2003 à Octobre 2009 : **Formateur CAO** (entreprise NEMETSCHEK)  
Formation des clients sur Allplan et Cinéma 4D (Architectes, Bureau d'études)  
Installation et maintenance de réseaux et de matériels informatiques  
Suivi client



Novembre 2001 à Décembre 2002 : **Conducteur de travaux** (entreprise MADIC)  
Suivi de chantier  
Approvisionnement chantier  
Réalisation de devis (génie civil, charpente métallique)  
Gestion corps d'état



Octobre 1999 à Novembre 2001 : **Responsable Poutres Industrielles** (Imerys )  
Dimensionnement poutre béton précontraint, étude plancher hourdi précontraint  
Réalisation des devis  
Gestion de la fabrication  
Gestion des plannings (fabrication, livraison)



## FORMATION

Juin 1998 : Obtention DUT Génie civil  
Juin 1996 : Baccalauréat Série S  
Langue : Espagnol bon niveau, Anglais niveau moyen



## DIVERS/LOISIRS

Concubinage, 1 enfant, permis B, VTT, Gravel